Инвариантная самостоятельная работа 1

Постановка задачи: Предложить варианты визуализации результатов опытно-экспериментальной работы, проведенной в процессе выполнения магистерской диссертации.

Тема: “Электронный курс «Перспективные информационные технологии в корпоративном обучении»”

Продолжение на след.странице.

Приложение А

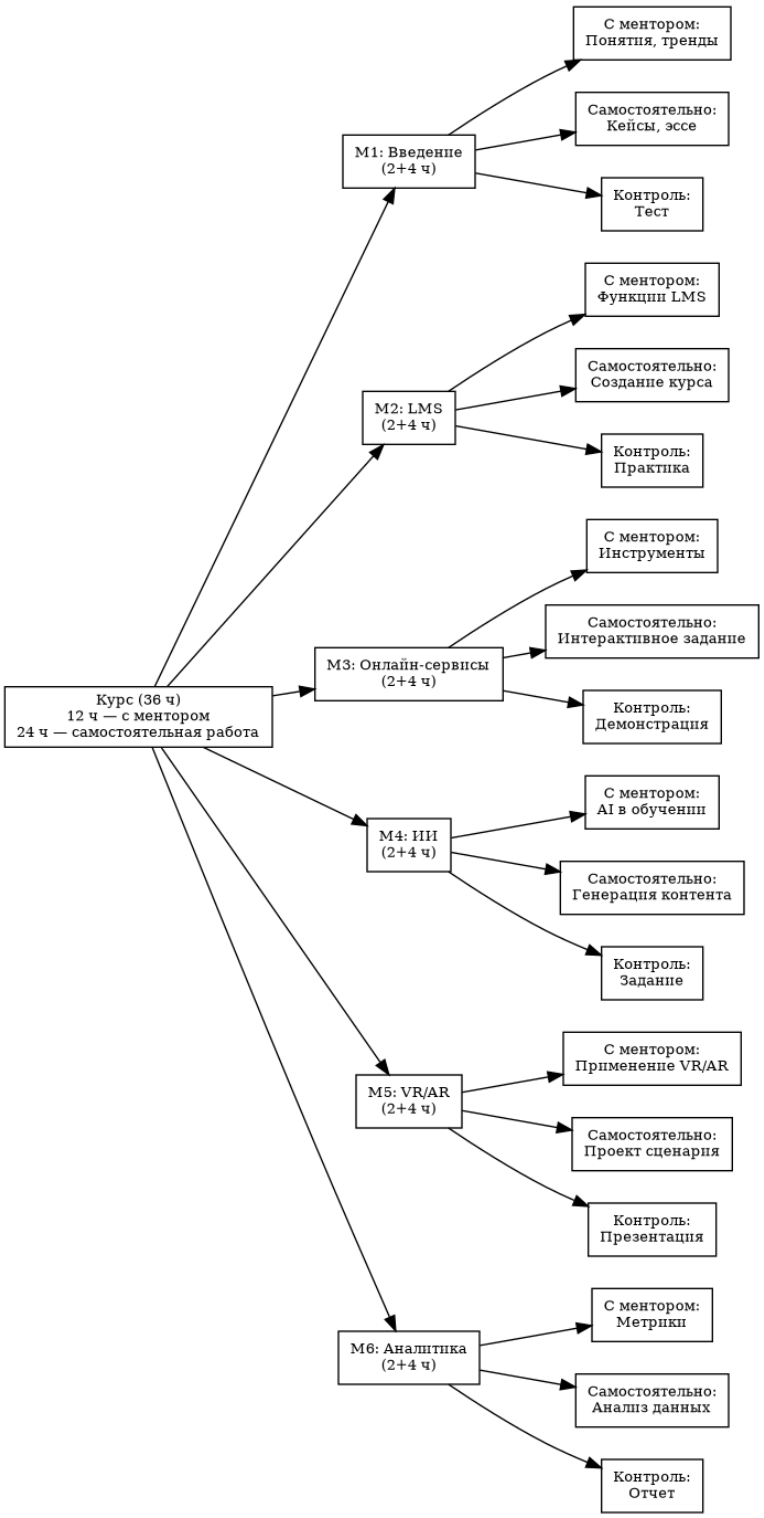

Рисунок А.1 - Структура электронного курса «Перспективные информационные технологии в корпоративном обучении»

Приложение Б

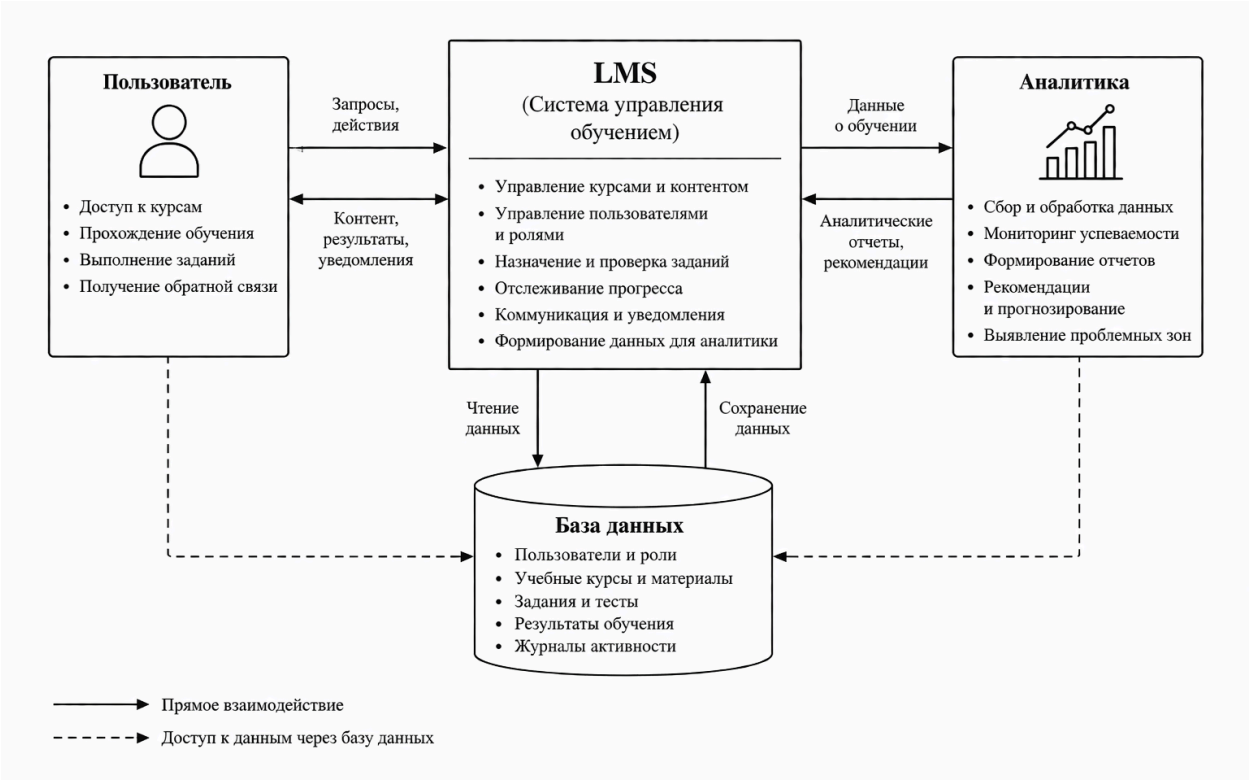

Рисунок Б.1 - Архитектура системы электронного курса «Перспективные информационные технологии в корпоративном обучении»

Приложение В

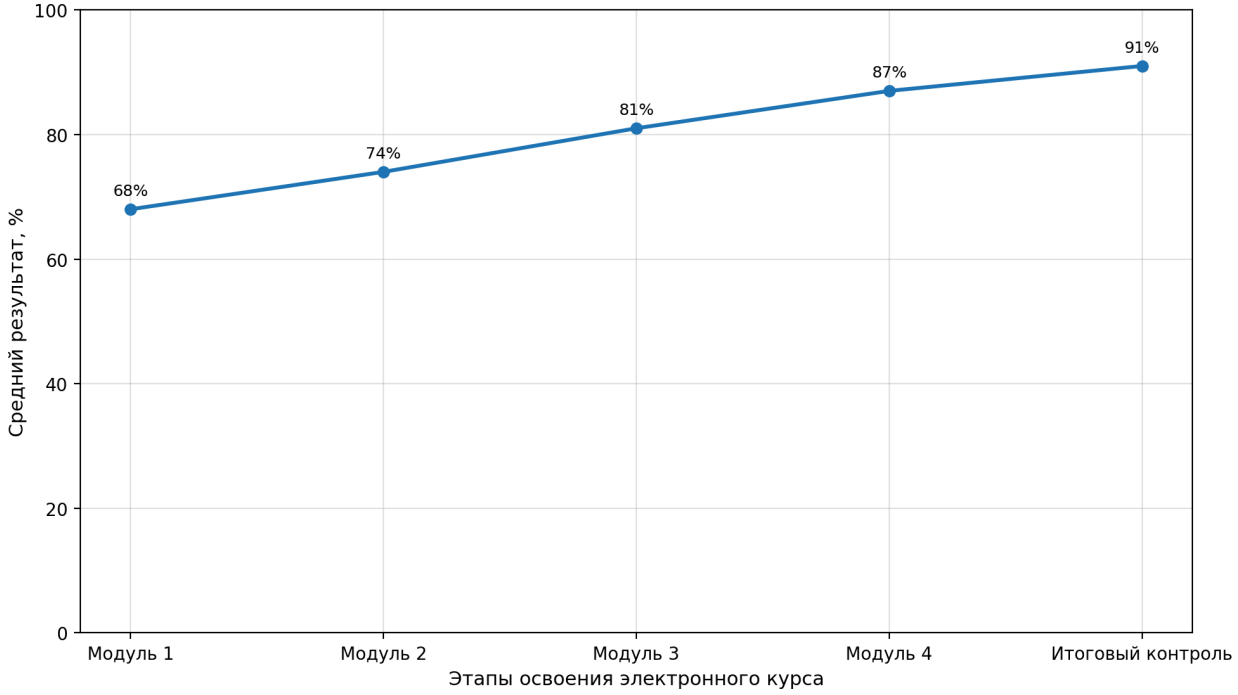

Рисунок В.1 - Динамика успеваемости обучающихся при освоении электронного курса «Перспективные информационные технологии в корпоративном обучении» (n=12)

Приложение Г

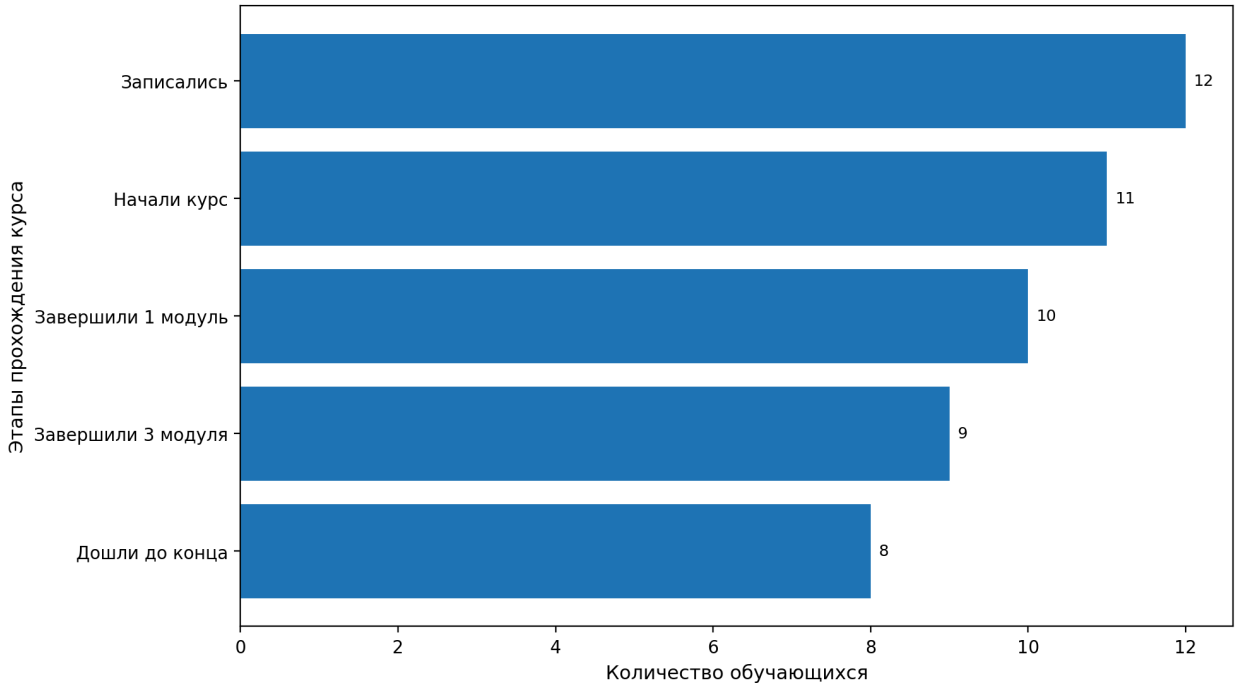

Рисунок Г.1 - Воронка обучения при освоении электронного курса «Перспективные информационные технологии в корпоративном обучении»

Приложение Д

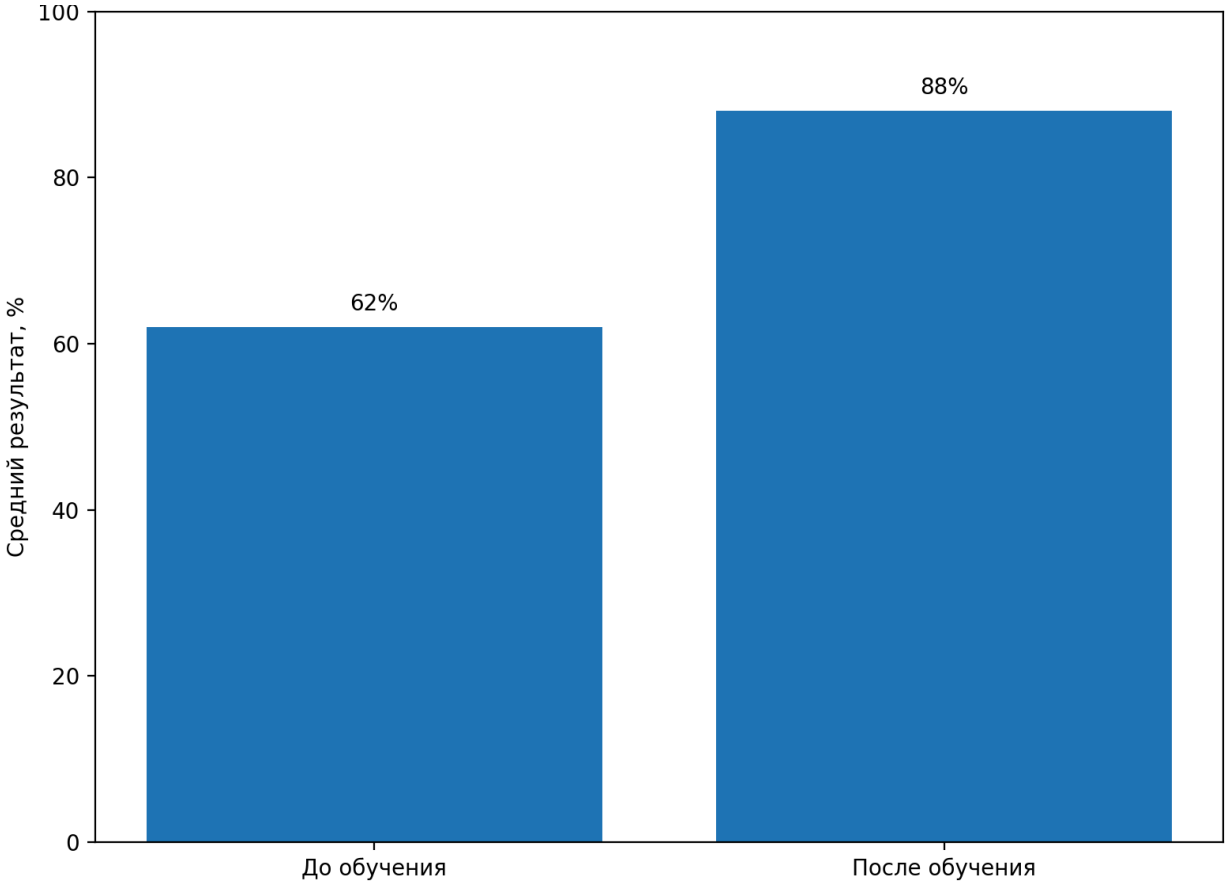

Рисунок Д.1 - Сравнение результатов обучающихся до и после прохождения электронного курса «Перспективные информационные технологии в корпоративном обучении»

Приложение Е

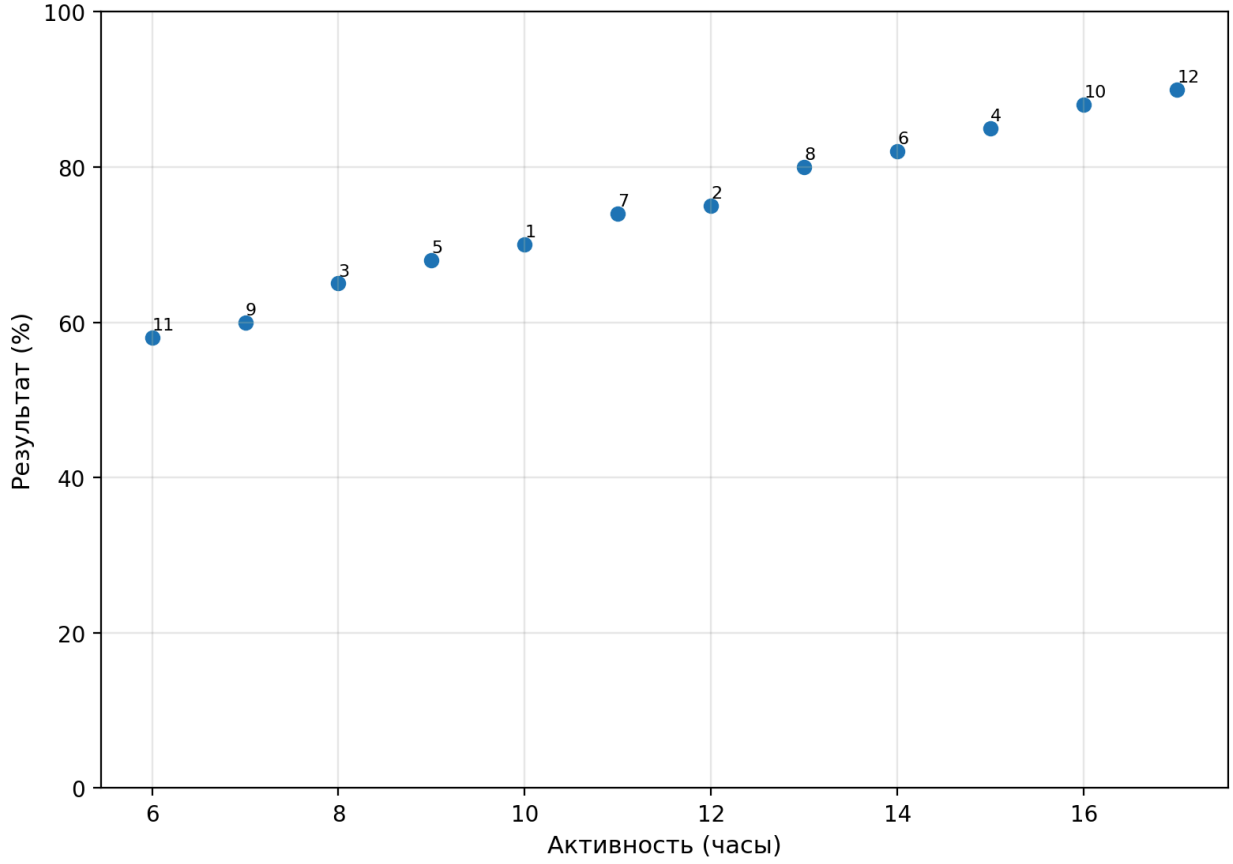

Рисунок Е.1 - Зависимость активности обучающихся и результатов обучения при освоении электронного курса «Перспективные информационные технологии в корпоративном обучении»